JARDIN BOTANIQUE BORDEAUX

INSECTA CORPORATION

Plantes & Insectes au jardin

13 septembre 2022 au 2 avril 2023

BORDEAUX culture

BORDEAUX

Jardin botanique de Bordeaux - Esplanade Linné - 33100 Bordeaux
11h à 18h tous les jours, sauf lundis et jours fériés - Tram A, Jardin botanique
jardin-botanique-bordeaux.fr

DOSSIER DE PRESSE



SOMMAIRE

"INSECTA CORPORATION"
Plantes et Insectes au jardin



01

COMMUNIQUÉ DE PRESSE

+ Photos d'illustration

03

PRÉSENTATION DU JARDIN

Qu'est-ce que le Jardin botanique de Bordeaux ?
Comment est-il né ?

04

PARCOURS DE L'EXPOSITION

Présentation de l'exposition
Parcours et déroulé

05 FOCUS SUR L'OBSERVATION EN MILIEU NATUREL

06 FOCUS SUR L'ÉTUDE DES INSECTES, TOUTE UNE HISTOIRE

07 FOCUS SUR DES INSECTES ET DES HOMMES

08 FOCUS SUR RETOUR AU JARDIN

09

AUTOUR DE L'EXPOSITION

Boutique du Jardin botanique
Évènements au Jardin
Save the dates

10

PARTENAIRES & INFOS PRATIQUES

Adresse, horaires, tarifs ...
Contact presse

NOUVELLE EXPOSITION SUR LES INSECTES ET LES PLANTES AU JARDIN BOTANIQUE DE BORDEAUX

AVEC « INSECTA CORPORATION, PLANTES ET INSECTES AU JARDIN », LE JARDIN BOTANIQUE PROPOSE UNE NOUVELLE EXPOSITION POUR MIEUX CONNAÎTRE LE MONDE DES PLANTES ET DES INSECTES ET SENSIBILISER AUX ENJEUX DE PRÉSERVATION DE LA BIODIVERSITÉ. L'EXPOSITION EST PRÉSENTÉE DU 13 SEPTEMBRE 2022 AU 2 AVRIL 2023, DANS LES JARDINS ET LES SALLES D'EXPOSITION.



PHOTO DE
PATRICK TRECUL

Une exposition au ton décalé

Le public est amené à découvrir les insectes, héros de l'exposition, et leurs super pouvoirs pour contribuer à l'équilibre de la nature grâce à des dispositifs pédagogiques adaptés (quizz, vidéos, panneaux). Les œuvres en métaux de récupération de l'artiste Métalamanu apportent un regard tantôt humoristique tantôt poétique sur ces héros.

Valorisation des collections du Jardin botanique

Haut lieu de biodiversité, le Jardin botanique est un refuge pour les insectes en milieu urbain. Abeilles, libellules, coléoptères… le public est incité à identifier ces insectes et à observer leur comportement. Un hommage à Léon Dufour, naturaliste landais dont le Jardin botanique conserve les herbiers, permettra de découvrir une planche de composition atypique, rarement exposée au public, présentant à la fois un végétal et un papillon.

Collaborations scientifiques

Le thème de la biodiversité est abordé grâce à la présentation de l'exposition « Les insectes au secours de la planète » de l'Institut de Recherche pour le Développement (IRD). Des insectes naturalisés prêtés par le Museum de Bordeaux permettent au public de constater la diversité des morphologies au sein d'une même espèce. L'exposition est illustrée par les photographies subtiles du naturaliste français Patrick Trécul.
De nombreux relevés entomologiques ont été réalisés dans le cadre du programme Biodiver'cité de Bordeaux Métropole, les structures partenaires et par la Société Linnéenne de Bordeaux. Ils permettent de connaitre les populations d'insectes vivant dans le Jardin et leur évolution dans le temps. Par exemple, une étude réalisée par le Conservatoire d'Espaces Naturels Nouvelle-Aquitaine montre qu'au moins 9 espèces de libellules vivent au niveau des bassins aquatiques sur environ 70 présentes en Nouvelle-Aquitaine.

Autour de l'exposition

Afin de prolonger l'expérience de visite, le public est invité à participer à des programmes de sciences participatives, tels que Spipoll, afin d'aider les scientifiques à identifier la présence d'insectes dans des milieux de vie nombreux et diversifiés, urbains ou non. Des visites guidées, des évènements et des animations jeune public sont proposés sur la durée de l'exposition.

Contact presse

Mathilde ROYER | 05.56.10.14.80
ma.royer@mairie-bordeaux.fr

INVASION D'INSECTES AU JARDIN BOTANIQUE

NOUVELLE EXPOSITION À LA RENTRÉE

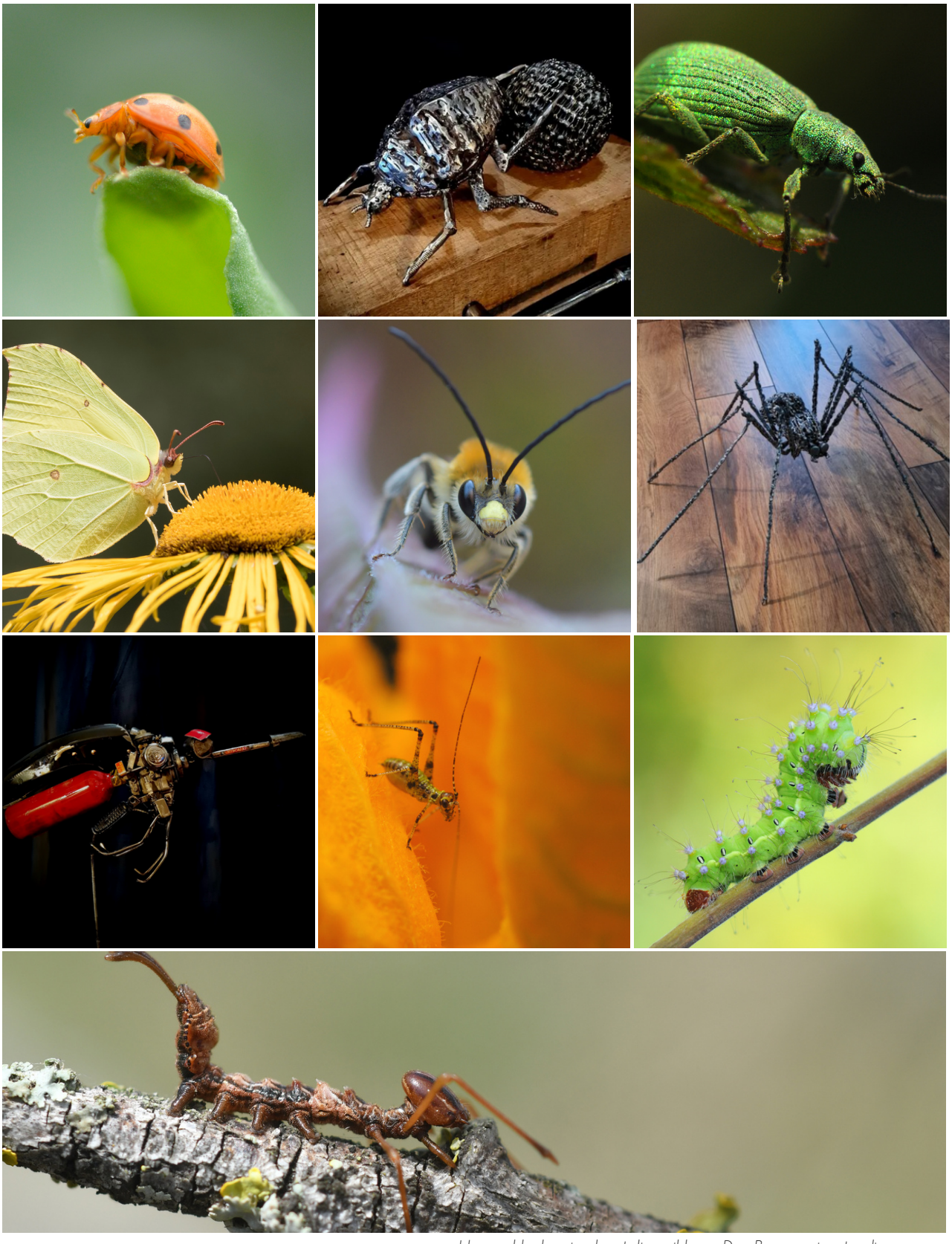

L'ensemble des visuels est disponible sur DropBox en suivant ce lien :
https://www.dropbox.com/insérer lien avec les différents visuels à intégrer ici

QU'EST-CE QUE LE JARDIN BOTANIQUE DE BORDEAUX ?

« La vocation première du Jardin botanique est d'accueillir les plus jeunes et les moins jeunes, de leur montrer la beauté et l'utilité du monde vivant, de leur apprendre de nouveau à l'observer, et tout cela ... de façon ludique ! »

UNE INSTITUTION À VOCATION SCIENTIFIQUE ET PÉDAGOGIQUE,

Destinée à faire découvrir à tous les publics le monde des plantes, la biodiversité, la nature ainsi que la gestion durable des ressources naturelles. Outil d'observation exceptionnel dans un environnement urbain, c'est un espace d'exposition et de préservation du patrimoine botanique. Il met en valeur la biodiversité végétale et présente plus de 3000 végétaux dans deux jardins exceptionnels.

LE JARDIN BOTANIQUE EST INVESTI DE PLUSIEURS MISSIONS

CONSERVER et **PROMOUVOIR** la biodiversité

DIFFUSER et **TRANSMETTRE** le savoir sur les plantes et la nature de manière pédagogique et ludique

ACCOMPAGNER des recherches scientifiques

MONTRER le fonctionnement des milieux naturels et leur évolution dans le temps

LE JARDIN C'EST AUSSI :

350 000 visiteurs/an

Des échanges de graines avec des jardins du monde entier

2 Jardins (Jardin public et Bastide)

1 bibliothèque avec plus de 8000 volumes spécialisés

1000 enfants/an reçus aux classes vertes

1 herbarium comptant environ 100 000 exsiccatae

1 serre méditerranéenne

1 expo permanente sur l'histoire de la botanique

1 boutique de produits locaux et artisanaux



PRÉSENTATION DE L'EXPOSITION

Bienvenue sur... La Terre. Petite entreprise de quelques milliards d'années où plus de 10 millions d'espèces de petites bêtes collaborent afin de maintenir un écosystème viable. Parfois nuisibles mais la plupart du temps bénéfiques, venez découvrir comment ces insectes qui peuvent être de parfaits jardiniers opèrent à travers une visite du Jardin Botanique. Vous en saurez plus sur leurs particularités, leurs impacts ou même leurs super-pouvoirs.

Attention dépêchez-vous ! Un tiers sont déjà menacés d'extinction donc pas de temps à perdre.

Centrée autours des insectes, de leur relation à l'Homme et à la biodiversité dans son ensemble l'exposition a pour but d'apporter des connaissances, et de questionner le public. Elle permet de mettre en évidence l'équilibre de la biodiversité ainsi que sa fragilité. L'exposition **INSECTA CORPORATION** entend sensibiliser ses visiteurs à l'importance des écosystèmes dans lesquels ils vivent. Si la nature est un formidable réservoir pour l'Homme, elle protège aussi de risques environnementaux qui pourraient menacer la planète.

Cette exposition débutera le Mardi 13 Septembre 2022 et se terminera le 02 Avril 2023.

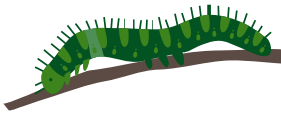

PARCOURS

Le parcours différentes formes : quizz, documentations, photos, sculptures, présentation d'insectes naturalisés, vidéos, visite des serres, présentation des herbiers...

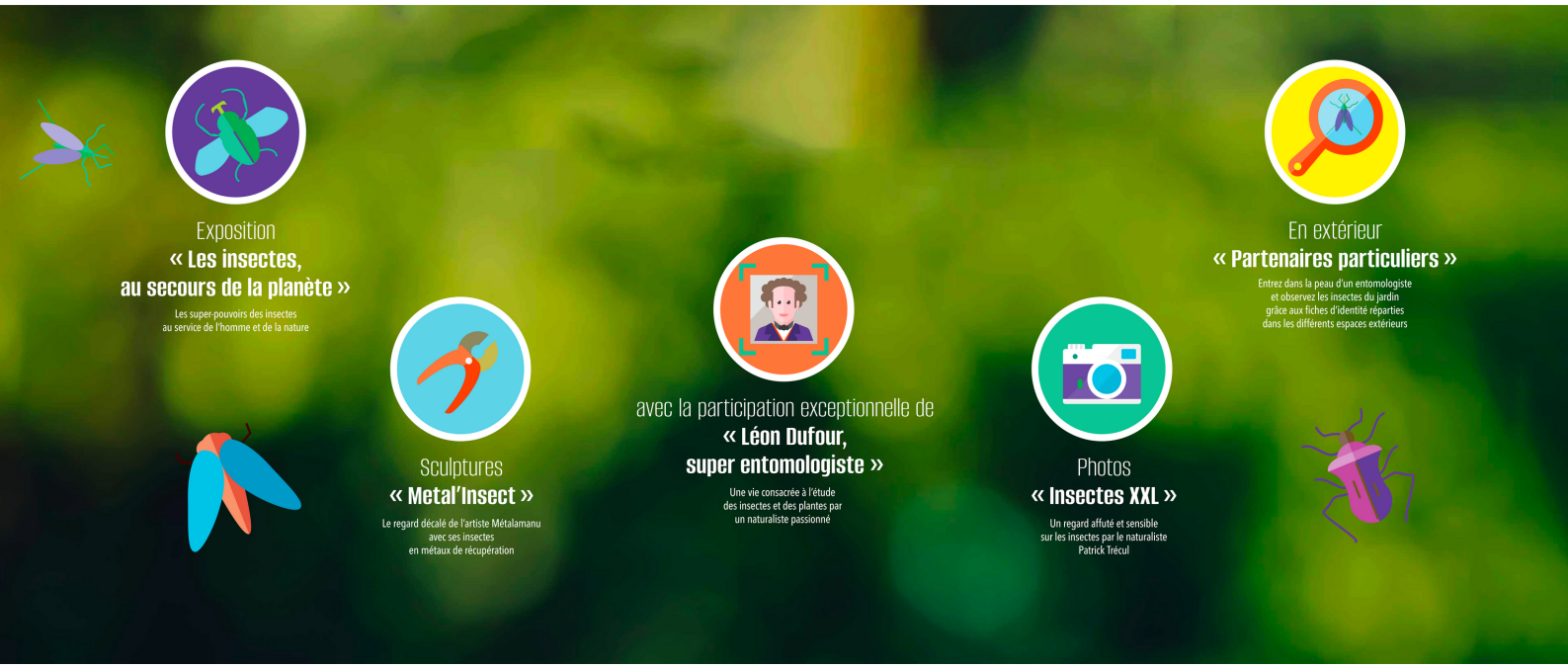

FOCUS SUR

L'OBSERVATION EN MILIEU NATUREL

BALADE DANS LA SERRE

Entré dans cet environnement lumineux et végétal de plus de 750 m2, le visiteur découvre les nombreuses espèces végétales cultivées par les jardiniers.

Le long d'un sentier initiatique, les serres avec un sol pauvre, plutôt rocailleux, présentent successivement :

Des plantes succulentes

Les palmiers

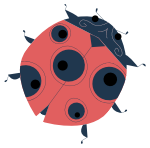

Des hespérides

et de nombreuses espèces méditerrannéennes

Autant d'espèces et de milieux semblables à l'échelle de la planète qui caractérisent les milieux méditerranéens où les étés sont peu pluvieux, très ensoleillés et les hivers avec des pluies violentes concentrées sur un petit nombre de jours, préfigurant peut-être l'évolution de la végétation de notre région dans l'avenir.

LES PHOTOGRAPHIES DU NATURALISTE PATRICK TRECUL

Disposées dans la serre, les photographies grand format du naturaliste Patrick Trecul se mêlent à la végétation, laissant apprécier aux visiteurs la beauté de ces images capturées en pleine nature.

Passionné par le monde sauvage depuis toujours Patrick Trecul est guide nature, expert naturaliste et photographe naturaliste. Artiste-auteur, il photographie la vie sauvage et les paysages «naturels» lors de ses sorties sur les lieux d'observation.



FOCUS SUR

L'ÉTUDE DES PLANTES ET DES INSECTES, TOUTE UNE HISTOIRE

DÉCOUVERTE DE L'HISTOIRE DE LA BOTANIQUE

On y retrouve une frise relatant l'évolution de la connaissance des plantes par l'Homme de la préhistoire à nos jours. De Aristote, à Engler en passant par Gutemberg celle-ci montre comment a évolué la sciences durant les derniers millénaires et comment ces découvertes ont participé à consolider nos connaissances à propos de notre environnement.

FOCUS SUR LÉON DUFOUR, FIGURE DU JARDIN BOTANIQUE DE BORDEAUX

Figure importante du Jardin botanique de Bordeaux Léon Dufour a participé à l'élaboration de nombreux herbiers qui trouvent aujourd'hui refuge au sein de la réserve du Jardin.

Né en 1780 à Saint-Sever dans les Landes et naturaliste passionné, il fut un excellent entomologiste et botaniste. Il participa activement aux grands débats naturalistes de l'époque et fut entre autres l'un des fondateurs de la société entomologique de France et membre de l'Académie royale des sciences de Suède. Il décède à l'âge de 85 ans en laissant de nombreuses collections dont son herbier (92 liasses)

Rarement présentée au public pour des raisons de conservation il est également l'auteur de «La Grande tortue et la Consoude tubéreuse», planche ayant la particularité d'avoir magnifiquement sauvegardé entre ses pages une fleur accompagnée d'un papillon.



INSECTES NATURALISÉ DU MUSEUM D'HISTOIRE NATURELLE DE BORDEAUX

Plus d'une dizaine d'assortiments d'insectes naturalisés sont présentés issus de la collection du Museum d'histoire naturelle de Bordeaux. Parmi ces derniers, des insectes présents parmis la faune locale des environs de Bordeaux et de la Nouvelle-Aquitaine plus généralement, mais aussi des espèces plus exotiques offrant ainsi un panel varié de morphologies et de couleurs.

FOCUS SUR

DES INSECTES ET DES HOMMES

EXPOSITION DE L'IRD : LES INSECTES AU SECOURS DE LA PLANETE

«Fascinants, insignifiants, repoussants, redoutables... Les insectes sont avant tout omniprésents et indispensables ! En 400 millions d'années d'évolution, ils ont développé une diversité incommensurable de formes et de modes de vie. Ils ont pu ainsi coloniser tous les milieux, même les pôles et les océans».

Cette exposition réalisée sous la direction scientifique d' Olivier Dangles, directeur délégué adjoint à la science en charge de la science de la durabilité à l'IRD, a mobilisé un comité scientifique de 13 chercheurs (mélant l'IRD, le CNRS, l'INRAE, et la FRB). Une vingtaine de panneaux a été conçue dans une démarche pluridisciplinaire associant écologie, entomologie, génétique, biologie des populations, chimie, économie et anthropologie.

Cette exposition, qui s'appuie sur les avancées récentes de la recherche et des témoignages des chercheurs, vous invite à découvrir les insectes sous un angle original, celui des sciences au service d'un monde plus durable.

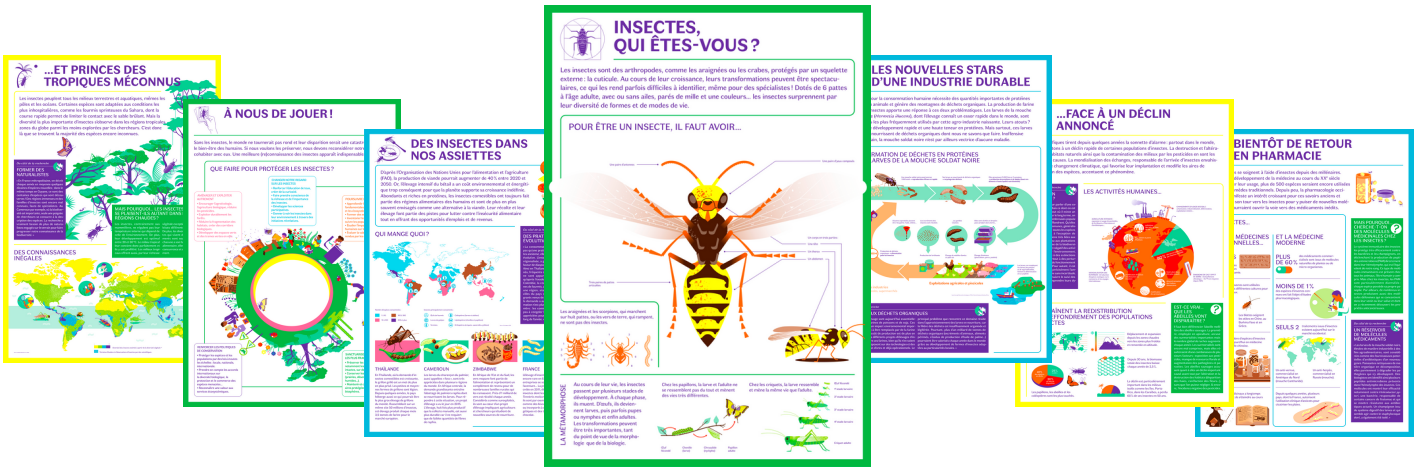



MÉTALAMANU : SUPER INSECTES

Travailler le métal, le réparer, le contraindre, le sublimer...

Muni d'un poste à souder voici la tâche que s'applique à remplir dans son garage le sculpteur Métalamanu. Sur une série d'insectes grandioses assemblés à partir de pièces et objets récupérés Emmanuel JIMENEZ émerveille, interroge, surprend les visiteurs dans leur parcours.



FOCUS SUR

RETOUR AU JARDIN

FICHES D'IDENTITÉS DES INSECTES

Vous pourrez retrouver aux quatre coins du jardin de la Bastide et du jardin public des fiches d'identités des insectes présents. Cela vous permettra de les identifier et d'en apprendre plus sur les espèces présentes sur le territoire.





A LA DECOUVERTE DU JARDIN

L'exposition fini sur un présentoir expliquant l'usage et le procédé de reconnaissance des insectes mis en place par Spipoll.

Dans un contexte de science participative le visiteur est alors invité à télécharger l'application Spipoll élaborée par l'association. Via celle-ci on lui demande s'il l'accepte d'observer une plante dans le jardin ou chez lui pendant la période de 10 minutes afin d'y relater les différents insectes qui s'y posent.

Un système aidant les visiteurs à identifier leurs trouvailles leur permettra d'inscrire et participer aux relevés d'insectes en milieux urbains.

BOUTIQUE DU JARDIN BOTANIQUE

Pensé comme une extension du jardin botanique, la boutique vient compléter l'expérience du visiteur. Il pourra alors y retrouver de nombreux objets, livres, toiles en liens avec la botanique, la vie au jardin ou encore le monde des insectes.



VISITES ET MANIFESTATIONS AVEC LES ANIMATEURS DU JARDIN

Le Jardin Botanique propose des visites commentées payantes sur rendez-vous pour les groupes, adultes, enfants et familles.

+ évenement création d'un hotel à insectes

ÉVÈNEMENTS AU JARDIN

En lien avec l'exposition, de nombreux évènements prendront place dans le Jardin botanique tout au long de l'année :

Les brèves de botanique

Nouveau rendez-vous au sein du Jardin botanique. Les "Brèves de botanique" invitent des chercheurs et scientifiques à participer à différentes conférences en lien avec l'exposition en cours.

L'inauguration de l'exposition

En compagnie de différents acteurs du projet, une première visite de l'exposition et de la serre sera proposée aux invités. Des activités seront également mises en place permettant de mettre en avant l'objectif et les questions posées par cette exposition autours des insectes.

Des soirées dans la serre

Mettant sa serre à disposition du restaurant-bar "Le cailloux", le Jardin Botanique vous propose de siroter vos consommations tout en profitant du cadre magnifique offert par le lieu. Au programme également, une dégustation d'insectes pour petits et grands.

Des ciné-débats

Des ciné-débats sur le thème des insectes avec la présence de spécialistes seront diffusé dans l'enceinte du Jardin botanique. L'occasion d'observer à travers ces films les conséquences du déclin des insectes ainsi que les défis auxquels ils sont aujourd'hui confrontés.

NOS PARTENAIRES

PARTENARIAT SCIENTIFIQUE ET MUSÉOGRAPHIQUE

SCULPTURES

Métalamanu, Emmanuel Jimenez

SCÉNOGRAPHIE & CONCEPTION GRAPHIQUE

INFOS PRATIQUES

DATES & HORAIRES D'OUVERTURE

Fermé lundi et jours fériés
Mardi à dimanche : 11h-18h

TARIFS

5 euros par personne
Des réductions ou exonérations sont possibles.
(sur présentation d'un justificatif)

VENIR AU JARDIN

Esplanade Linné 33100 Bordeaux
Station "Jardin botanique" - Tram A, bus 10

CONTACT JARDIN BOTANIQUE

05.56.52.18.77
j.botanique@mairie-bordeaux.fr
jardin-botanique-bordeaux.fr

CONTACT PRESSE

Mathilde ROYER | 05.56.10.14.80
ma.royer@mairie-bordeaux.fr